



**Stiftung der
Cellitinnen**



Darf es etwas mehr sein?

Kulturprogramm der Seniorenhaus GmbH
der Cellitinnen zur hl. Maria

2026/2027

ZUM GELEIT

**Sehr geehrte, liebe Seniorenhausbewohnerinnen und -bewohner,
Sehr geehrte, liebe Mieterinnen und Mieter des Seniorenwohnens,**



die Lebensweisheit „Das einzige Alter, das zählt, ist das, in dem man sich fühlt“ betont, dass das persönliche Wohlbefinden und die innere Einstellung wichtiger sind als das biologische Alter. Das ist eine inspirierende und moderne Sichtweise, die traditionelle Vorstellungen vom Altern in Frage stellt, und die wir in jedem unserer 24 Cellitinnen-Seniorenhäusern pflegen.

Neben Gymnastik, gemeinsamem Singen, Gedächtnistraining, Kino, Basteln, Gesellschaftsspielen und vielen weiteren Tagesaktivitäten bieten wir Ihnen getreu dem Motto „Darf es etwas mehr sein?“ Ausflugsfahrten mit Herz an.

Die Stiftung der Cellitinnen hat es sich zur Aufgabe gemacht, Kultur für alle Bewohnerinnen und Bewohner auch überregional erleb- und erfahrbar zu machen. Dafür wurde ein abwechslungsreiches Programm zusammengestellt.

Jede/r Seniorenhausbewohner/in oder Mieter/in im Seniorenwohnen kann sich für jeden der 12 Programmpunkte im Jahr anmelden. Für das leibliche Wohl ist bei jedem Ausflug mit frischem Kaffee und leckerem Kuchen bestens gesorgt. Zu den Veranstaltungen sind Sie traditionsgemäß von der Stiftung herzlich eingeladen. Die Stiftung übernimmt alle Eintritts- und Bewirtungskosten.

Wir freuen uns, wenn Sie dabei sind!

Herzlich grüßt,
Ihre

Dr. Stephanie Kirsch
Geschäftsführerin
Seniorenhaus GmbH der Cellitinnen zur hl. Maria

Von der frühen Steinzeit bis heute

Führung durch das Dürener Stadtmuseum

Das Dürener Stadtmuseum existiert in dieser Form erst seit 2009. Ursprünglich auf rein ehrenamtlicher Basis konzipiert, entstand im Laufe der Jahre eine Ständige Ausstellung zur Stadtgeschichte, die sich an der chronologischen Entwicklung orientiert. Erfahren Sie mehr über diese Stadt, die aus einer jungsteinzeitlichen Siedlung hervorgegangen ist.



WANN?

**DONNERSTAG,
5. MÄRZ 2026**

14.00 Uhr
und 15.00 Uhr

WO?

STADTMUSEUM DÜREN
Arnoldsweilerstr. 38
52351 Düren

TEILNEHMERZAHL?

Max. 40

Bevorzugt werden Anmeldungen der Cellitinnen-Seniorenhäuser:

**St. Ritastift, St. Gertrud, Marienkloster, Wohnanlage Sophienhof, Christinenstift (Nideggen),
Serafine, Marienheim, St. Josef (Meckenheim)**



Seelenlandschaften

Führung durch die Sonderausstellung des Arp-Museums

Das Arp Museum öffnet ein Fenster in die Kunstwelt Belgiens und stellt Meisterwerke aus der renommierten Sammlung „The Phoebe Foundation“ aus Antwerpen vor. Unter dem Titel „Seelenlandschaften“ werden 55 Gemälde und Skulpturen vom Impressionismus bis zur Klassischen Moderne präsentiert.

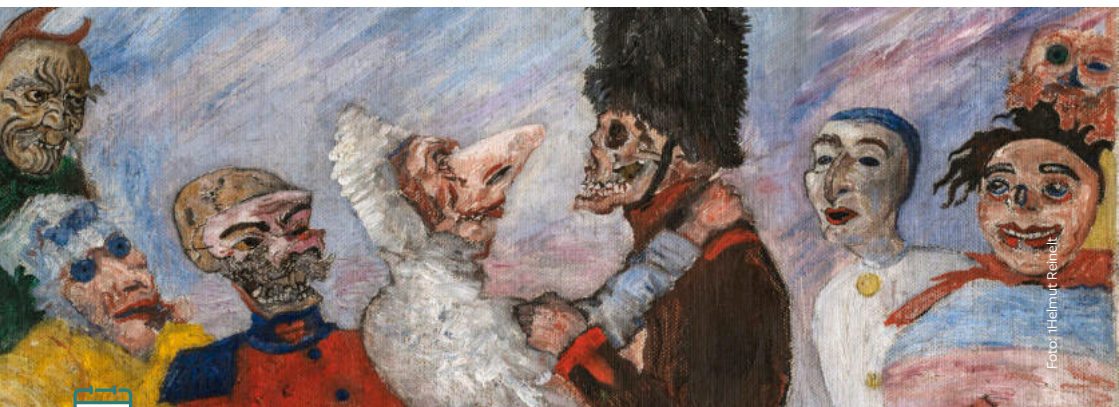

WANN?

**FREITAG,
6. MÄRZ 2026**
14.30 Uhr
und 15.00 Uhr

WO?

**LANDES-STIFTUNG ARP MUSEUM
BAHNHOF ROLANDSECK**
Hans-Arp-Allee 1
53424 Remagen

TEILNEHMERZAHL?

Max. 40

Bevorzugt werden Anmeldungen der Cellitinnen-Seniorenhäuser:

**St. Adelheidis-Stift, St. Angela mit St. Ursula, Hermann-Josef-Lascheid, Christinenstift Unkel,
St. Franziskus, Maria Einsiedeln**

Eine grüne Oase

Führung durch die Kölner Flora

Zwei Nachbauten der historischen Torhäuser flankieren den Eingang der Flora, hinter dem das Parterre des Französischen Barock mit Fontäne und wechselnder Bepflanzung liegt. Hier stehen im Frühjahr 30.000 Zwiebelpflanzen und Tulpen in Blüte. Mit 12.000 kultivierten Pflanzenarten aus aller Welt im Freiland und Gewächshäusern ermöglicht Kölns grüne Oase eine Weltreise mit allen Sinnen.



WANN?

**FREITAG,
27. MÄRZ 2026**
14.30 Uhr

WO?

FLORA KÖLN
Am Botanischen Garten 1a
50735 Köln

TEILNEHMERZAHL?

Max. 40

Bevorzugt werden Anmeldungen der Cellitinnen-Seniorenhäuser:
Heilige Drei Könige, Hausgemeinschaften St. Augustinus, St. Maria, St. Anna



What shall we do with the drunken sailor?

Konzert des 1. Kölner Shanty-Chores

Shanties sind Volkslieder im wahren Wortsinne – Arbeitslieder der Seeleute auf den großen Frachtseglern des 19. und frühen 20. Jahrhunderts. Diese Lieder der Nachwelt zu erhalten ist Ziel des 1. Kölner Shanty-Chores, der nunmehr seit fast 40 Jahren besteht. Weit über die Region hinaus hat sich der Chor einen Namen gemacht und steht für authentische und lebendig vorgetragene Lieder der See.



WANN?

**SAMSTAG,
16. MAI 2026**
14.30 Uhr

WO?

**KAPELLE DES CELLITINNEN-
KRANKENHAUSES HEILIG GEIST**
Graseggerstraße 105e
50737 Köln

TEILNEHMERZAHL?

Max. 150

Das Frühlingskonzert ist für die Bewohnerinnen und Bewohner aller Cellitinnen-Seniorenhäuser geplant.

Wer gibt den Ton an?

Führung durch das Keramikmuseum Westerwald

Das Keramikmuseum Westerwald ist eines der größten Keramikmuseen Europas und bietet mit seiner besonderen Verbindung von Kunst, Handwerk und Regionalgeschichte eine einzigartige Stellung in der Museumslandschaft. Es ist ein Ort, wo Kunst und Handwerk, Technik und Pädagogik, Historie und Zukunft zusammenkommen und sich mit einander verbinden.



Foto: Heide Articus



WANN?

**FREITAG,
22. MAI 2026**
14.30 Uhr

WO?

**DEUTSCHE SAMMLUNG FÜR
HISTORISCHE UND
ZEITGENÖSSISCHE KERAMIK**
Lindenstraße 13
56204 Höhr-Grenzhausen

TEILNEHMERZAHL?

Max. 25

Bevorzugt werden Anmeldungen der Cellitinnen-Seniorenhäuser:
Marienhof, St. Josef (Schweich), St. Vinzenz

Nä, wat es dat schön!

Ene Besoch em Zoo

Auge in Auge mit Zebras, Löwen und Elefanten. Lachen Sie beim Affentheater am Pavianfelsen, bestaunen Sie die Kunststücke der Seelöwen und die Farbenpracht exotischer Vögel. In gepflegten Parkanlagen erwarten Sie 10.000 Tiere aus rund 850 Arten.



WANN?

**MONTAG,
8. JUNI 2026**
14.30 Uhr

WO?

KÖLNER ZOO
Riehler Straße 173
50735 Köln

TEILNEHMERZAHL?

Max. 45

Bevorzugt werden Anmeldungen der Cellitinnen-Seniorenhäuser:

**St. Adelheidis-Stift, St. Angela mit St. Ursula, Hermann-Josef-Lascheid, Christinenstift Unkel,
St. Franziskus, Maria Einsiedeln**

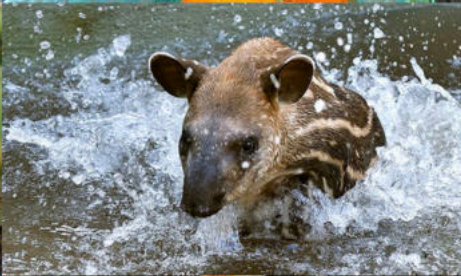

Einzigartig. Überraschend. Rokokös

Führung durch das Brühler Schloss Augustusburg

Tauchen Sie ein in die faszinierende Welt des Schlosses Augustusburg – einem Ort, an dem Geschichte lebendig wird! Zwischen rauschendem Rokoko, überraschenden Details und faszinierender Gartenkunst erwartet Sie ein einzigartiges Kulturerlebnis.



WANN?

**FREITAG,
3. JULI 2026**
13.30 Uhr
und 13.40 Uhr

WO?

SCHLÖSSER BRÜHL
Schlossstraße 6
50321 Brühl

TEILNEHMERZAHL?

Max. 40

Bevorzugt werden Anmeldungen der Cellitinnen-Seniorenhäuser:
Heilige Drei Könige, Hausgemeinschaften St. Augustinus, St. Maria, St. Anna

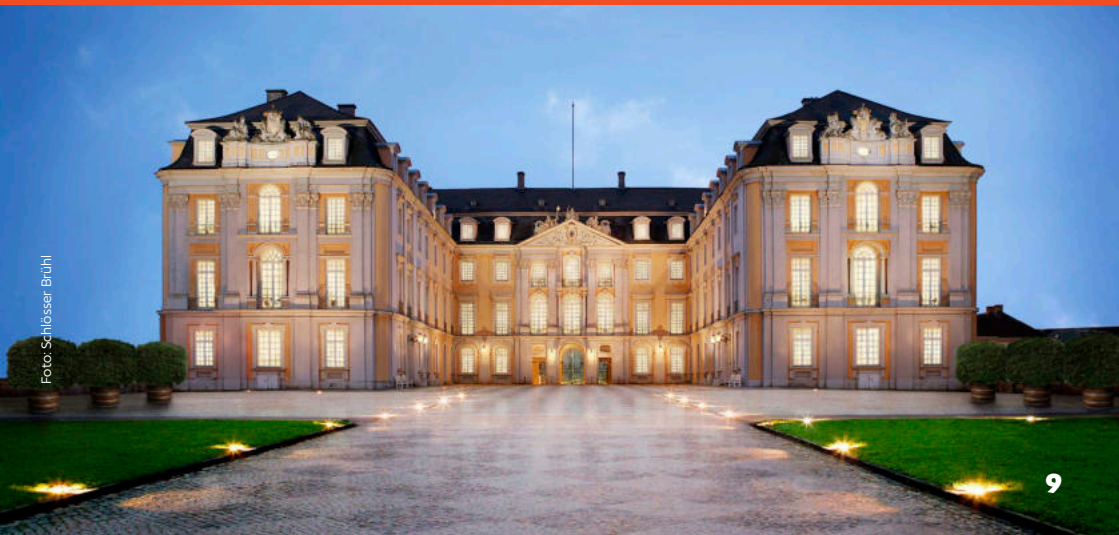

Meisterwerke des 17. Jahrhunderts

Führung durch das Bonnefantenmuseum

Das 1990 bis 1995 am Ufer der Maas erbaute Bonnefantenmuseum ist mit seinem zinkgedeckten Kuppelbau ein architektonisches Highlight von Maastricht und entstand nach Plänen des italienischen Architekten Aldo Rossi. Wir besuchen die Gemäldegalerie des 17. Jahrhunderts.



Foto: Bonnefantenmuseum



WANN?

**FREITAG,
21. AUGUST 2026**
14.00 Uhr
und 15.00 Uhr

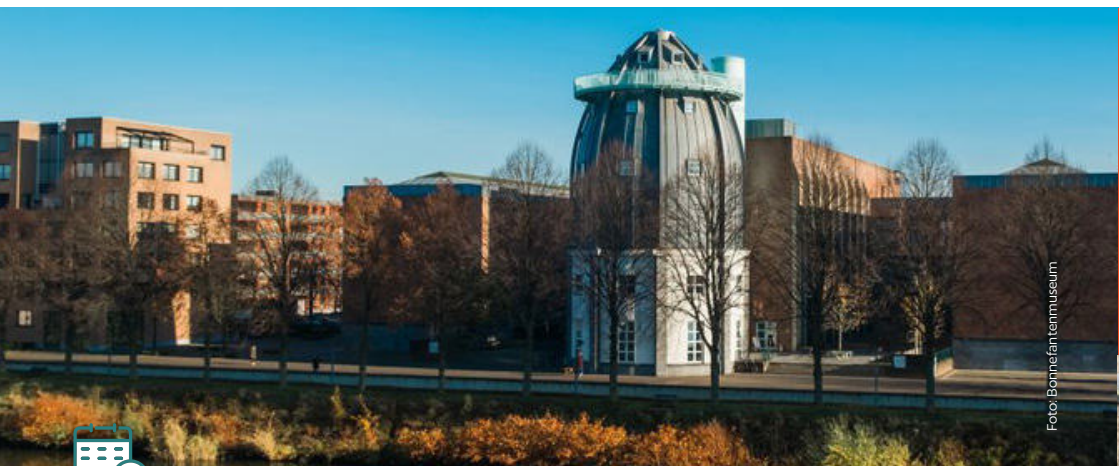
WO?

BONNEFANTENMUSEUM
Avenue Ceramique 250
6221 KX Maastricht,
Niederlande

TEILNEHMERZAHL?

Max. 50

Bevorzugt werden Anmeldungen der Cellitinnen-Seniorenhäuser:

**St. Ritastift, St. Gertrud, Marienkloster, Wohnanlage Sophienhof, Christinenstift (Nideggen),
Serafine, Marienheim, St. Josef (Meckenheim)**

Spionage in der Preussenzeit

Führung durch die Feste Ehrenbreitstein

Tauchen Sie ein in das Jahr 1830 und spionieren Sie mit dem königlich englischen Ingenieursoffizier Humfrey die preußische Festung Ehrenbreitstein aus. Dem ausgewiesenen Experten für Militär- und Festungswesen gelang es, die preußische Festung zu begehen, detailliert zu beschreiben und sogar Pläne aufzuzeichnen. Eine erstaunliche Leistung, da es sich bei der Festung um militärisches Sperrgebiet handelte und sie zu dieser Zeit gerade erst fertiggestellt wurde.



WANN?

**FREITAG,
4. SEPTEMBER 2026**
14.30 Uhr

WO?

FESTUNG EHRENBREITSTEIN
Greiffenklaustraße
56077 Koblenz

TEILNEHMERZAHL?

Max. 50

Bevorzugt werden Anmeldungen der Cellitinnen-Seniorenhäuser:
Marienhof, St. Josef (Schweich), St. Vinzenz



Du bist Teil der Geschichte

Führung durch das Haus der Geschichte

In der neuen Dauerausstellung erleben Sie, wie sich Deutschland seit 1945 zu einer gefestigten Demokratie entwickelt hat, persönlich, alltagsnah und interaktiv. Im Mittelpunkt stehen nicht nur politische Entscheidungen oder gesellschaftliche Debatten, sondern Menschen, ihre persönlichen Geschichten und ihre historische Erfahrung.



Foto: Stiftung Haus der Geschichte/Martin Magunia



WANN?

**FREITAG,
16. OKTOBER 2026**
14.30 Uhr
und 15.00 Uhr

WO?

**STIFTUNG HAUS DER GESCHICHTE
DER BUNDESREPUBLIK
DEUTSCHLAND MUSEUMSMEILE**
Willy-Brandt-Allee 14
53113 Bonn

TEILNEHMERZAHL?

Max. 45

Bevorzugt werden Anmeldungen der Cellitinnen-Seniorenhäuser:
Heilige Drei Könige, Hausgemeinschaften St. Augustinus, St. Maria, St. Anna

Heiter und leicht

Führung durch das August Macke-Haus

Das Museum des expressionistischen Malers August Macke befindet sich in seinem früher bewohnten Wohnhaus. Bestaunen Sie den typischen Macke-Stil, geprägt durch die Beschäftigung mit der Wirkung des Lichts und durch die Verwendung reiner, leuchtender, harmonisierender Farben. Die Gemälde wirken heiter und leicht, alles Tragische ist ihnen fremd.



WANN?

**DONNERSTAG,
23. OKTOBER 2026**

14.30 Uhr
und 15.30 Uhr

WO?

MUSEUM AUGUST MACKE
Hochstadenring 36
53119 Bonn

TEILNEHMERZAHL?

Max. 50

Bevorzugt werden Anmeldungen der Cellitinnen-Seniorenhäuser:

**St. Adelheidis-Stift, St. Angela mit St. Ursula, Hermann-Josef-Lascheid, Christinenstift Unkel,
St. Franziskus, Maria Einsiedeln**



Zerbrechliche Kunstwerke!

Führung durch das Glasmuseum Rheinbach

Das Glasmuseum Rheinbach zeigt Exponate vom Barock über das Biedermeier bis hin zum Jugendstil sowie Studioglas seit den 1960er Jahren in einer modernen Dauerausstellung. Das Museum führt außerdem anschaulich in die Kunst nordböhmischer Glasherstellung und -veredelung ein.



Foto: Glasmuseum Rheinbach



WANN?

**FREITAG,
15. JANUAR 2027**
14.30 Uhr
und 15.00 Uhr

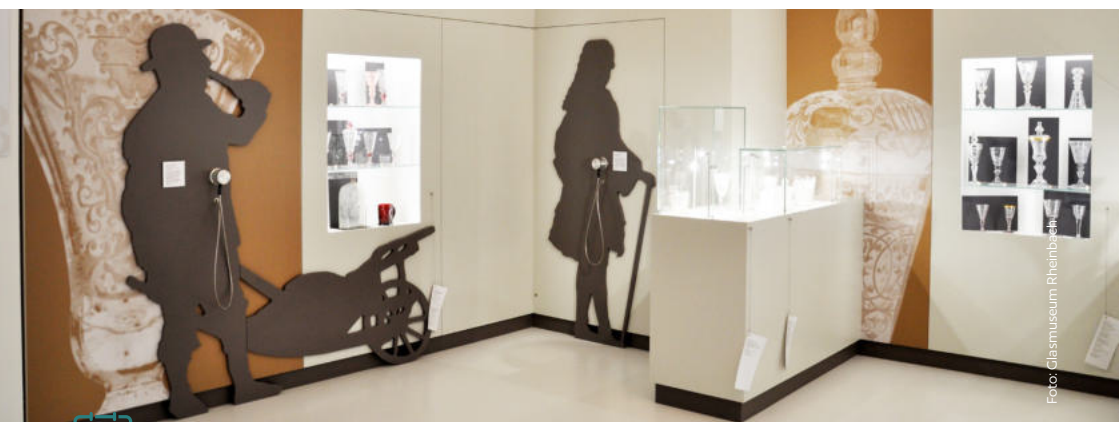
WO?

GLASMUSEUM RHEINBACH
Himmeroder Wall 6
53350 Rheinbach

TEILNEHMERZAHL?

Max. 40

Bevorzugt werden Anmeldungen der Cellitinnen-Seniorenhäuser:

**St. Adelheidis-Stift, St. Angela mit St. Ursula, Hermann-Josef-Lascheid, Christinenstift Unkel,
St. Franziskus, Maria Einsiedeln**

Eifel Total

Führung durch die Genovevaburg

Seit mehr als 100 Jahren beherbergt die Genovevaburg im Stadtzentrum von Mayen das Eifelmuseum. In der Ausstellung EifelTotal in der Unterburg erfährt der Besucher auf unterhaltsame Weise Wissenswertes über die Geschichte der Region, über Alltagsleben, Kultur und Glauben des Eifeler Menschen.



WANN?

DONNERSTAG,
25. FEBRUAR 2027
14.30 Uhr

WO?

EIFELMUSEUM
Mario-Adorf-Burgweg 1
56727 Mayen

TEILNEHMERZAHL?

Max. 25

Bevorzugt werden Anmeldungen der Cellitinnen-Seniorenhäuser:
Marienhof, St. Josef (Schweich), St. Vinzenz



Kulturprogramm 2026/2027

	Kreis Köln: St. Maria, St. Anna, Heilige Drei Könige, St. Augustinus	Kreis Düren: St. RitaStift, St. Gertrud Marienkloster, Christinenstift (Nideggen), Wohnanlage Sophienhof, Serafine, Marienheim, St. Josef (Meckenheim)	Kreis Bonn: St. Adelheidis-Stift, St. Angela mit St. Ursula, Hermann-Josef-Lascheld, Christinenstift (Unkel), St. Franziskus, Maria Einsiedeln	Kreis Trier: Marienhof, St. Josef (Schweich), St. Vinzenz
Januar 2026		15. Januar 2026, 14.30 Uhr: ENERGETICON Alsdorf		
Februar 2026				26. Februar 2026, 15.00 Uhr: Bitburger Erlebniswelt
März 2026	27. März 2026, 14.30 Uhr: Kölher Flora	5. März 2026, 14.00 Uhr: Stadtmuseum Düren	5. März 2026, 14.30 und 15.00 Uhr: Seelandschaften im Arp Museum	
Mai 2026		Frühlingskonzert Samstag, 16. Mai, 14.30 Uhr: Konzert des 1. Kölner Shanty-Chores		
				22. Mai 2026, 14.30 Uhr: Keramikmuseum
Juni 2026		8. Juni 2026, 14.30 Uhr: Kölher Zoo		
Juli 2026	3. Juli 2026, 13.30 und 13.40 Uhr: Brühler Schloss			
August 2026		21. August 2026, 14.00 und 15.00 Uhr: Bonnefanten Museum		
September 2026				4. September 2026, 14.30 Uhr: Festung Ehrenbreitstein
Oktober 2026	16. Oktober 2026, 14.30 und 15.00 Uhr: Haus der Geschichte		23. Oktober 2026, 14.30 und 15.30 Uhr: August Macke Haus	
Januar 2027			15. Januar 2027, 14.30 Uhr: Glasmuseum Rheinbach	
Februar 2027				25. Februar 2027, 14.30 Uhr: Eifel Total